

ESQUEMA TIPO SONDAGE  
POZO PROFUNDO sin escala

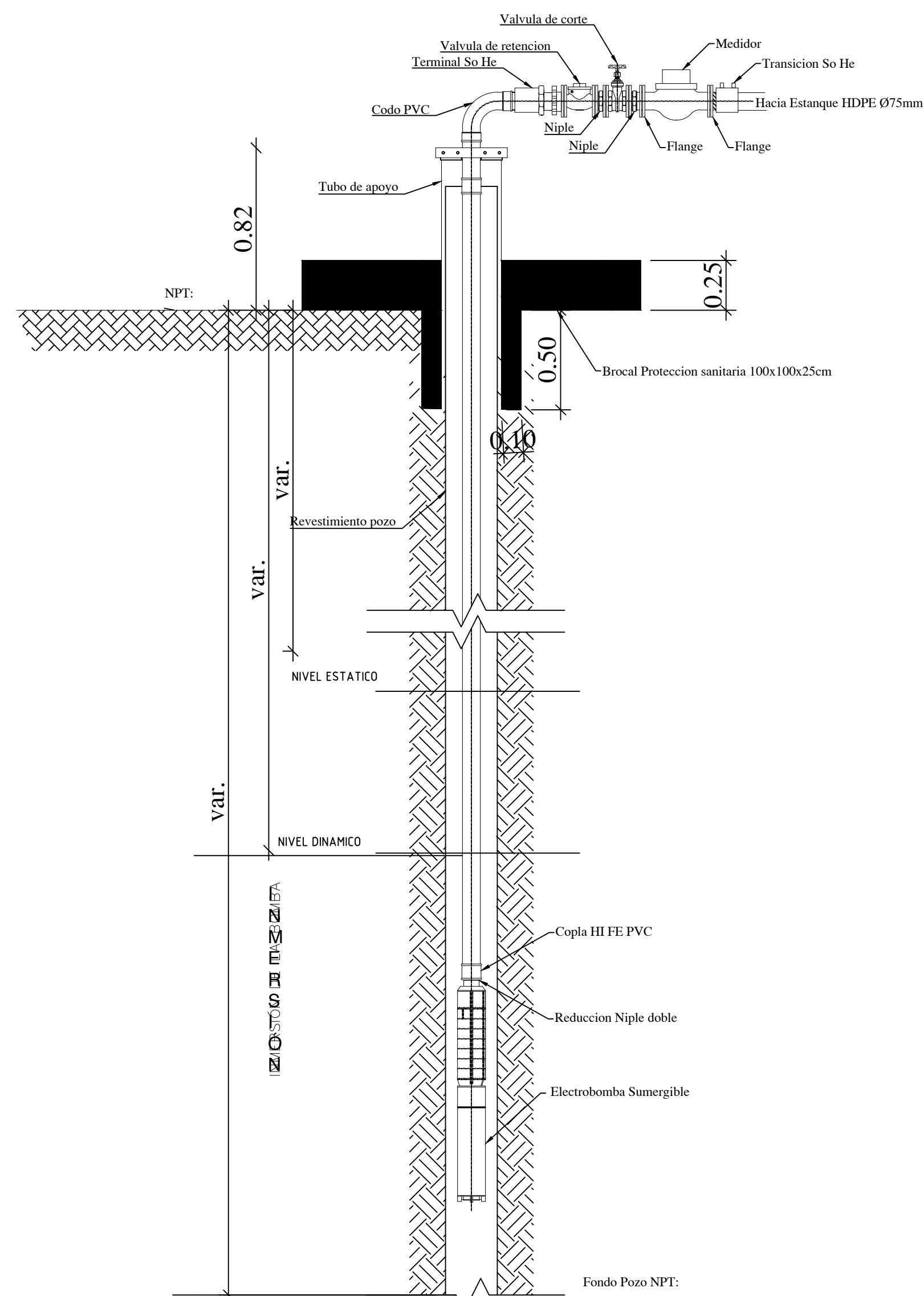

PLANTA ELEVADORA DE AGUA POTABLE ESTANQUE SENTINA PEAP Escala 1:2000

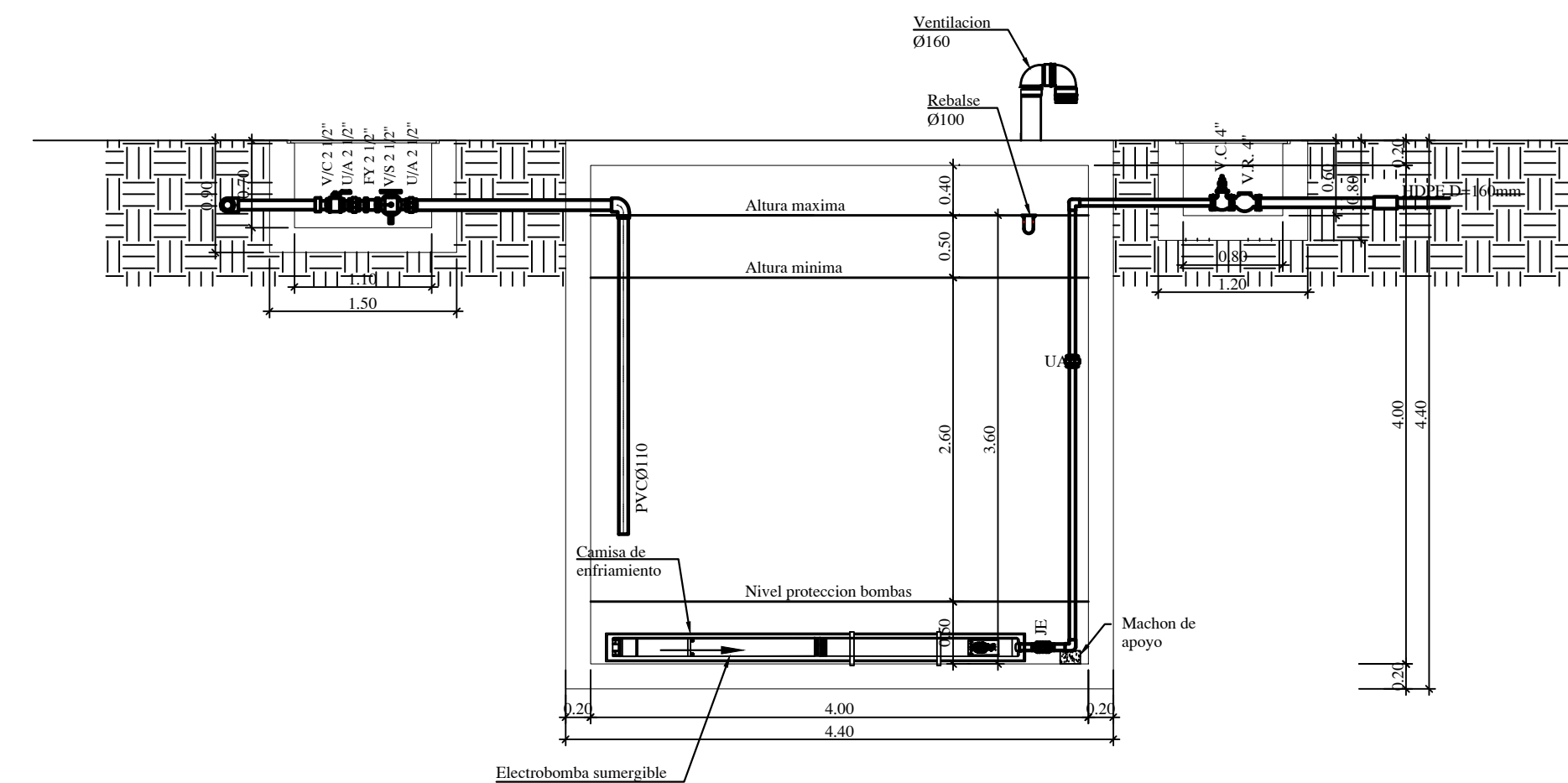
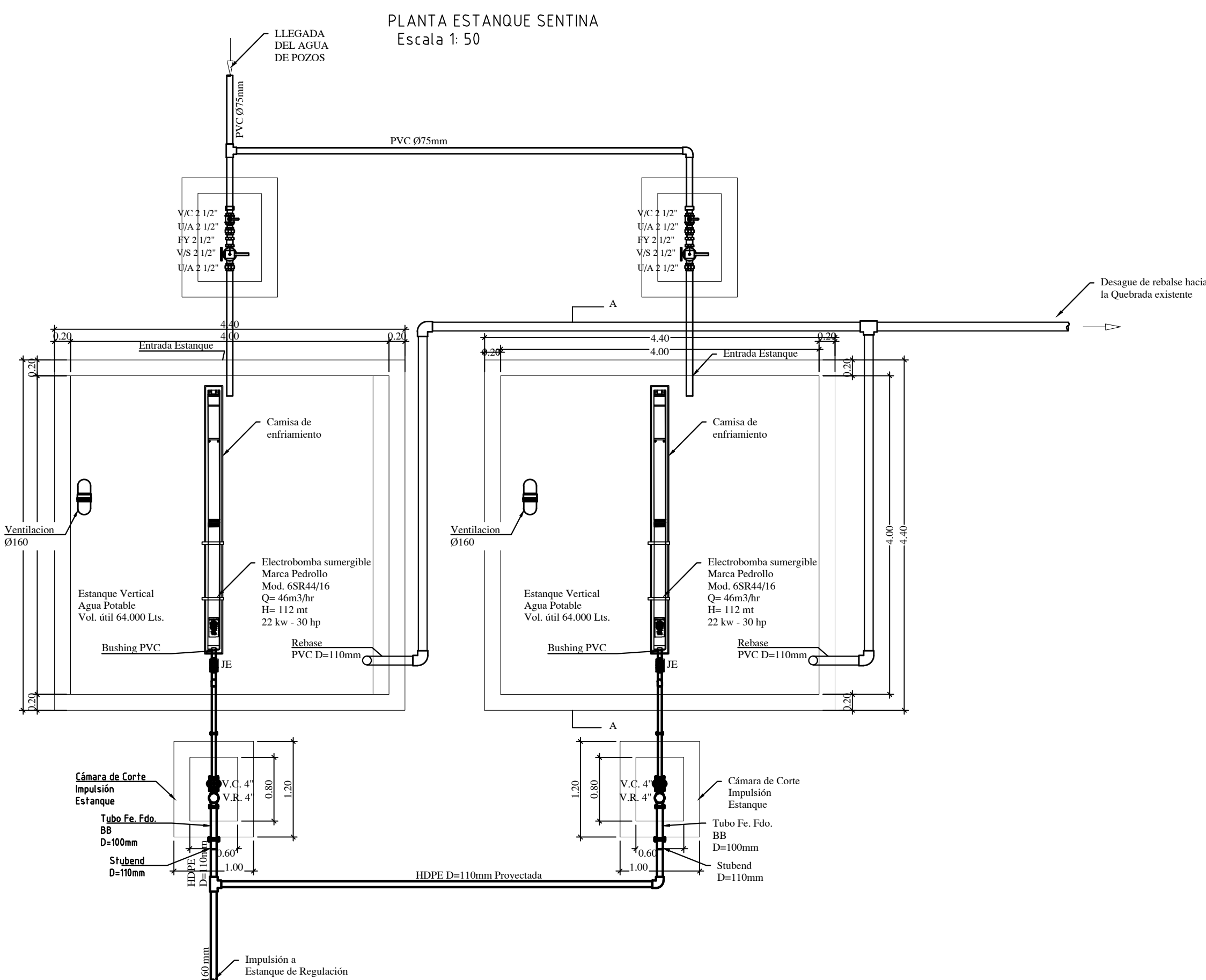
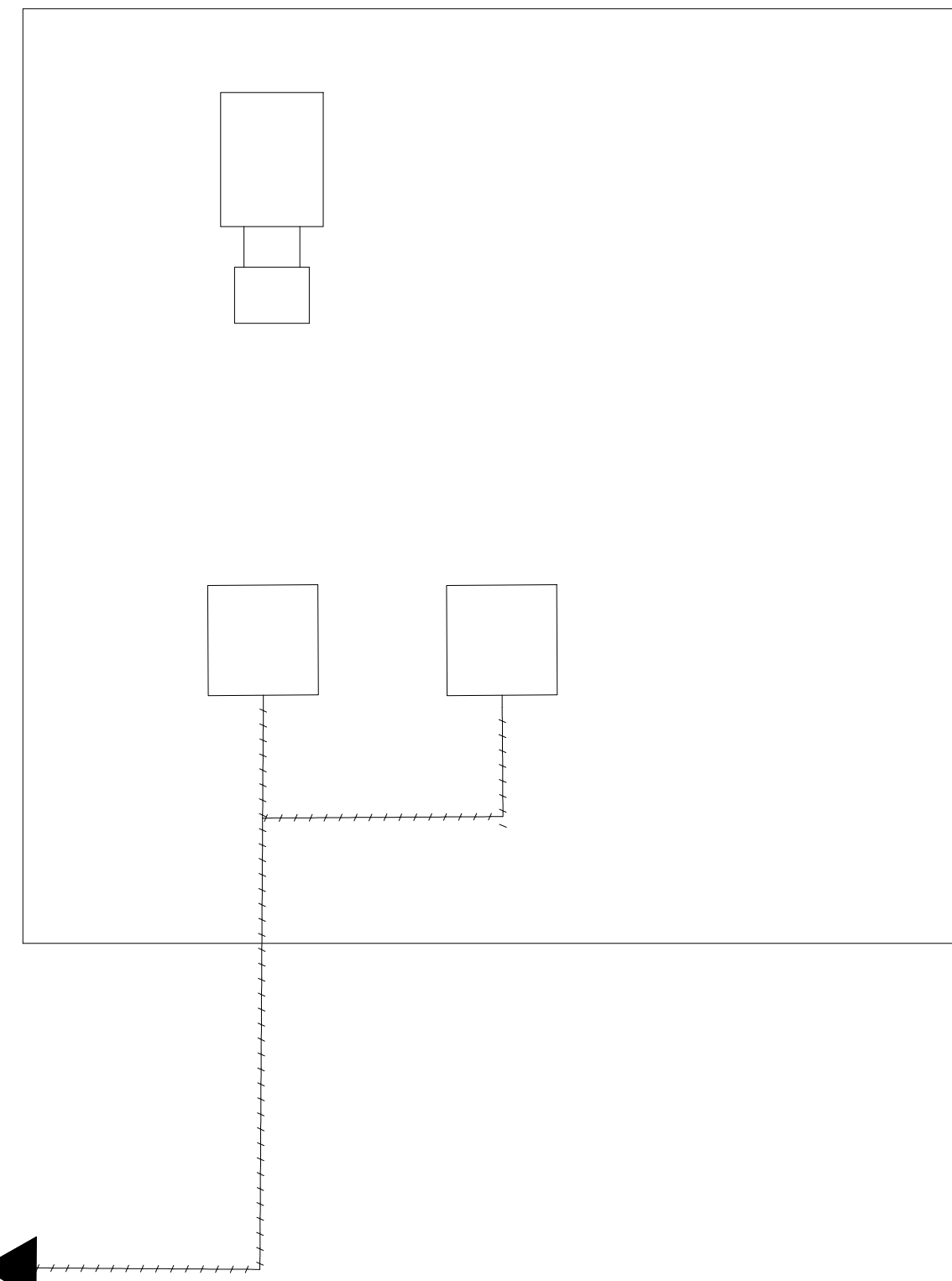

DETALLE TAPA CUADRADA PALASTRO  
s/e

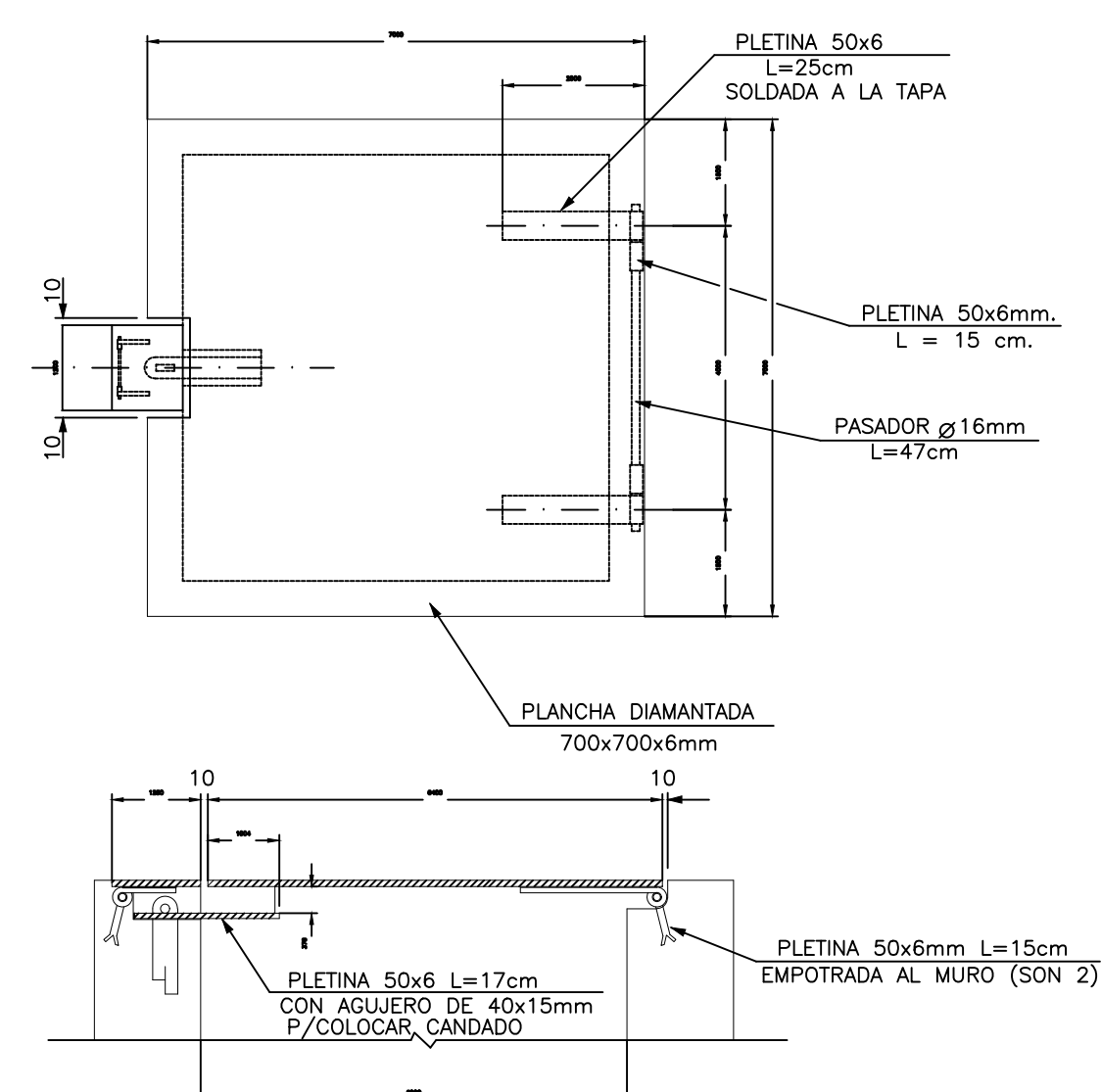

DETALLE CAMARA VENTOSA  
s/e

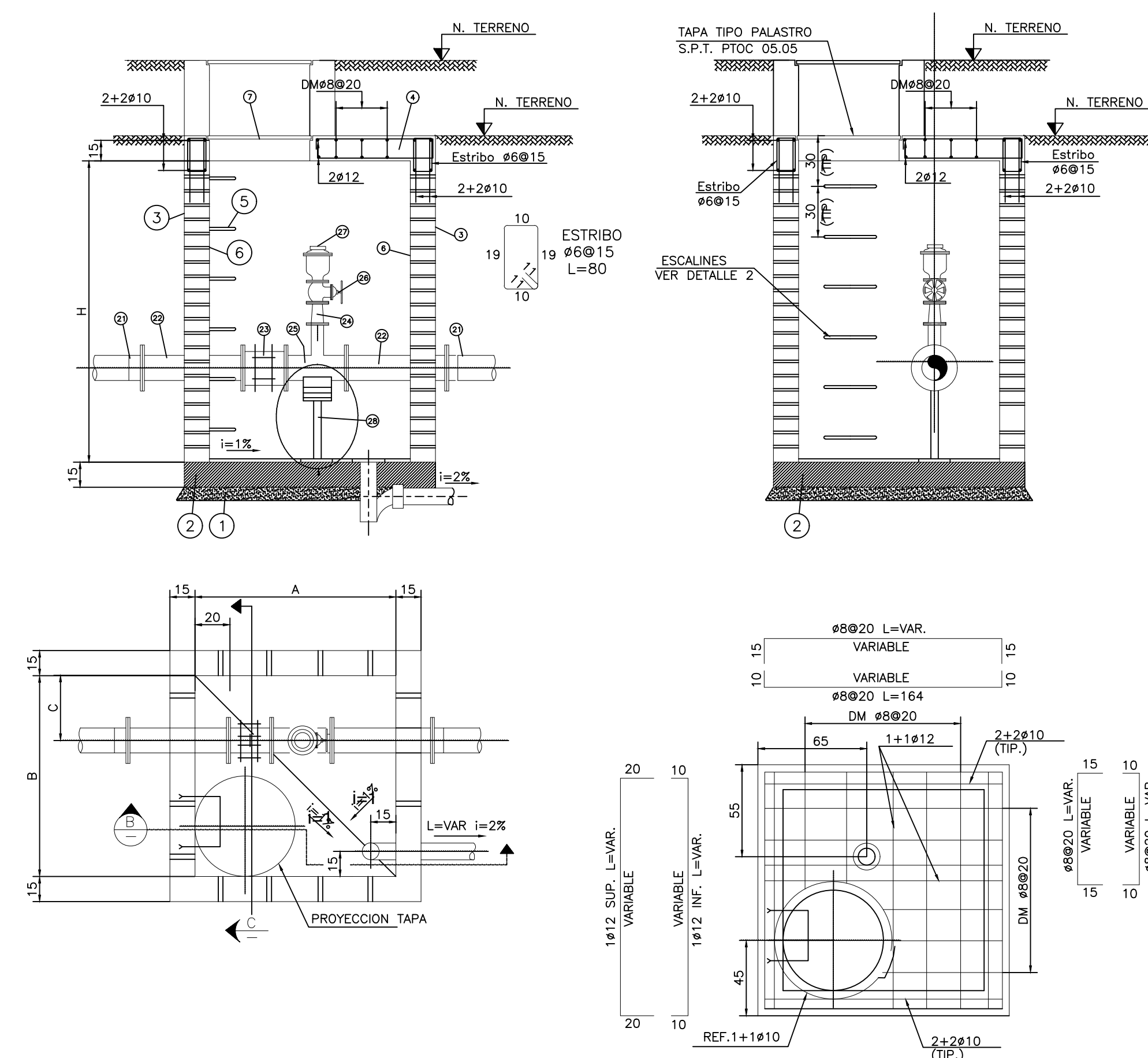

SALA CLORACION  
Escala 1:50

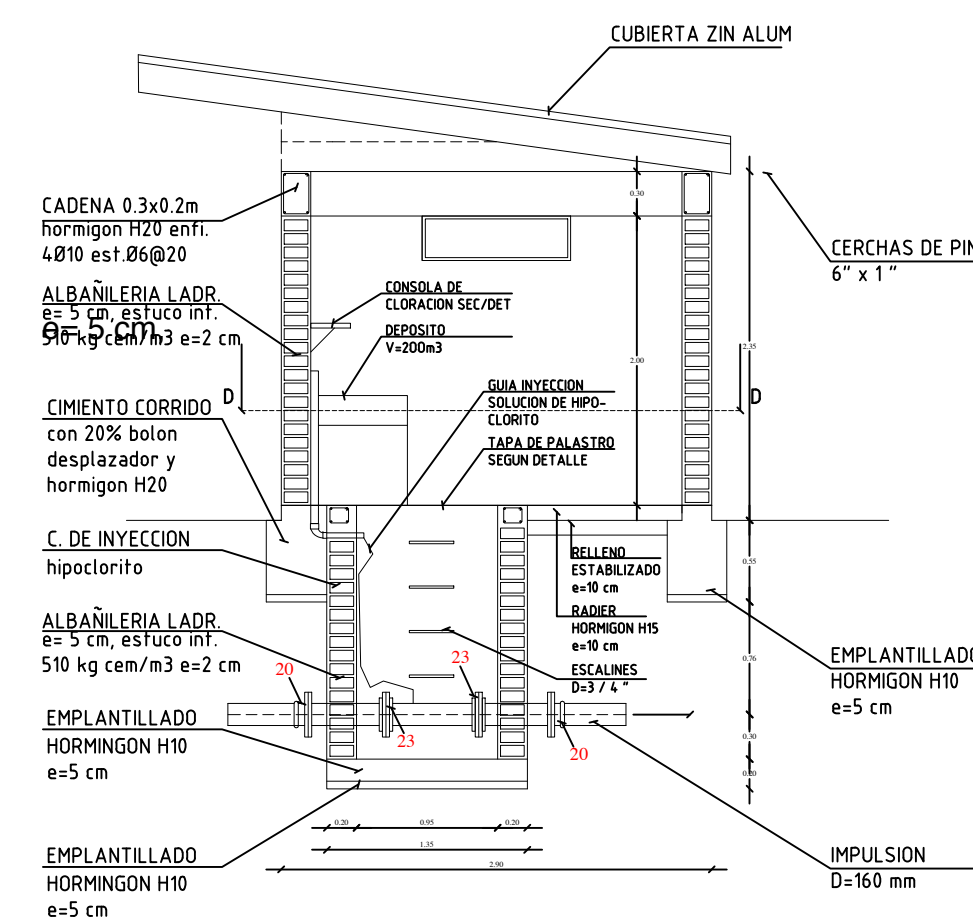

PLANTA SALA CLORACION  
Escala 1:50

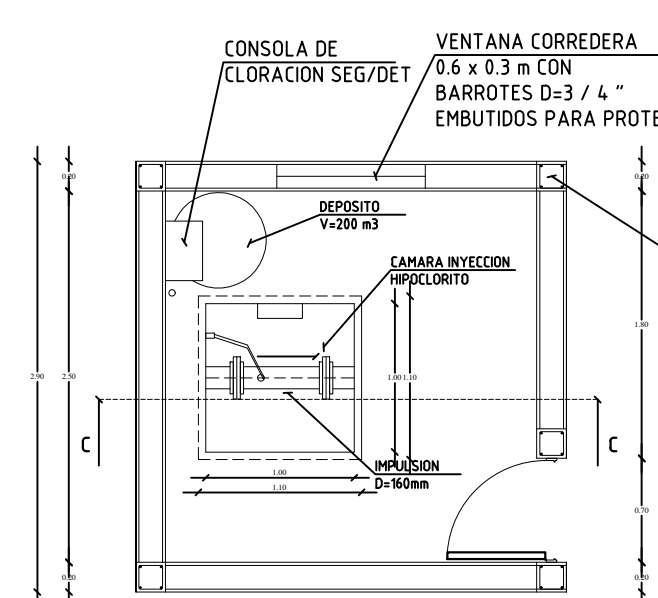

SALA CLORACION  
esc. 1\_50

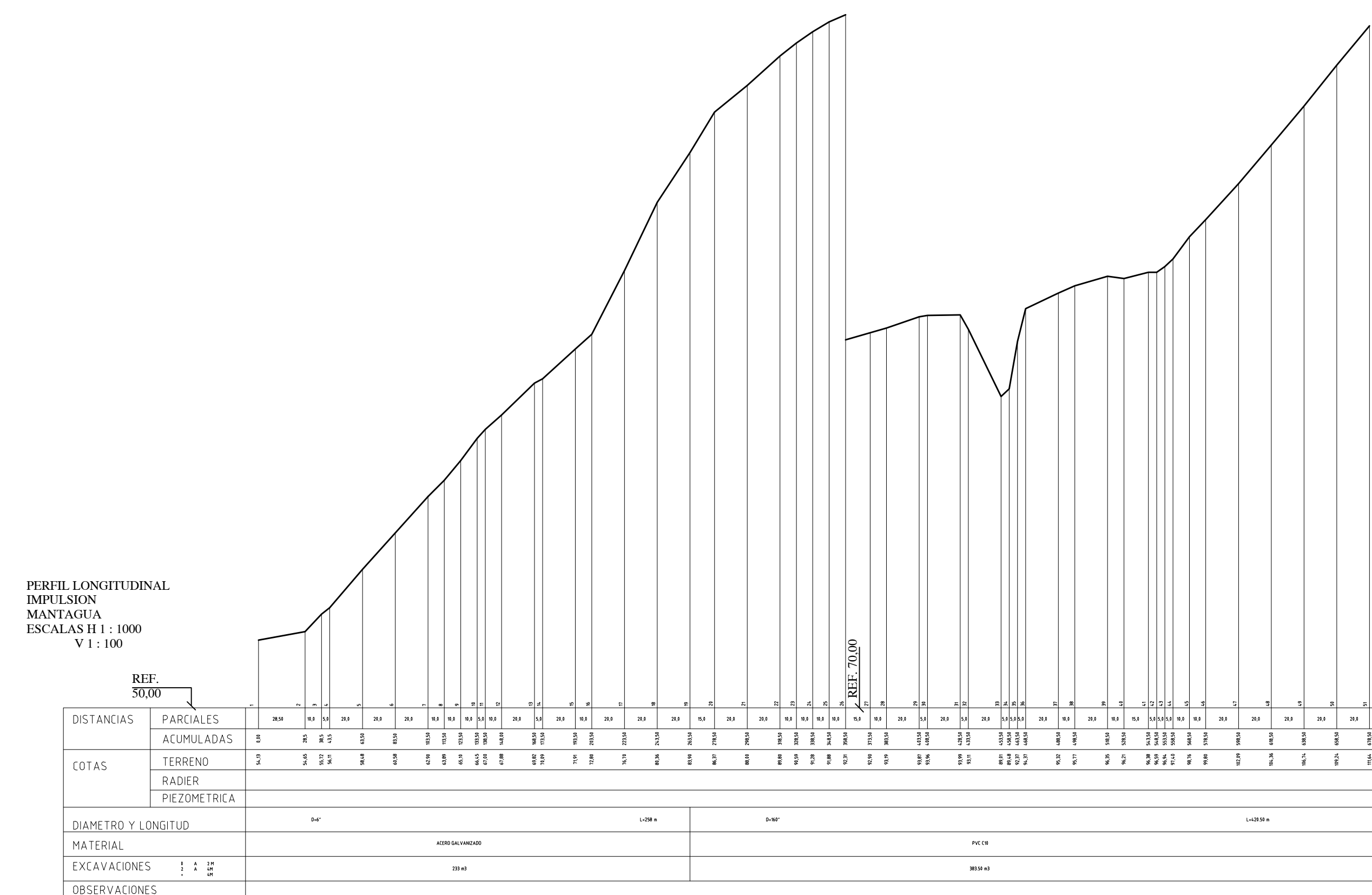
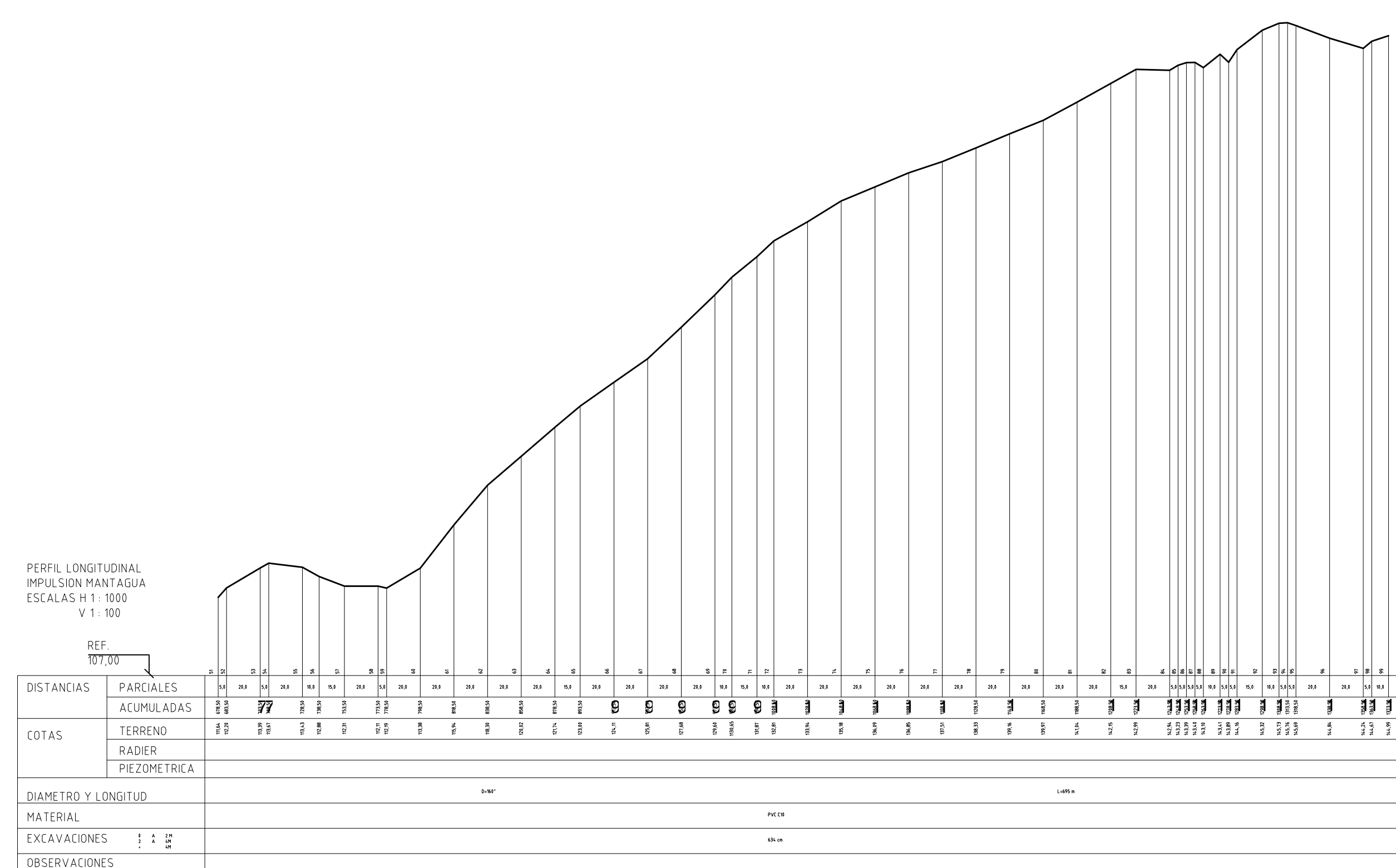
PERFIL LONGITUDINAL IMPULSION  
s/e

## APROBACION SEREMI SALUD REGION DE VALPARAISO

## DETAILES

## PROYECTO DE AGUA POTABLE PARTICULAR

PROYECTO INFORMATIVO		LAMINA		
N°	Fecha	N°	03	DE 05
AVISO DE INICIO		FECHA		
CERTIFICADO DE FACTIBILIDAD :		FECHA :		
CALLE	: RUTA F30-E			
NUMERO MUNICIPAL	: 5/Nº			
SECTOR	: ALTO MANTAGUA			
COMUNA	: QUINTERO			

## PLANO DE UBICACION

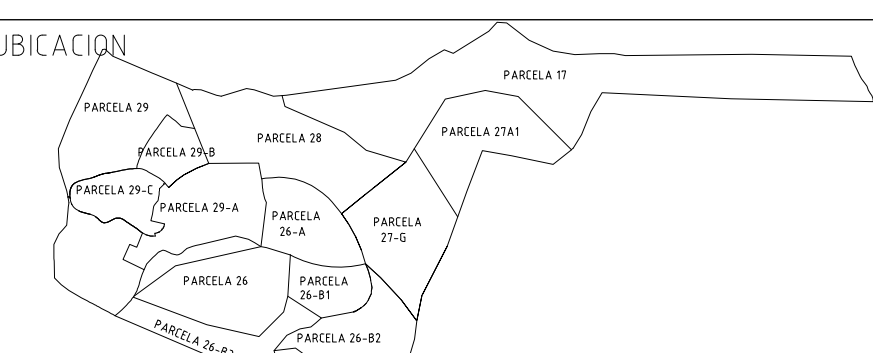

## FIRMAS

PROYECTISTA		PROPIETARIO	
NOMBRE	Gezela Hernández Kress	NOMBRE	INMOBILIARIA CLUB MANTAGUA S.A.
PROFESIÓN	Constructor Civil	RUT	96.786.648-8
IDENTIFICACION	1.655.274-7	REG. LEGAL	JUAN PABLO DE LA JARA GOMEZQUE
DIRECCION	Parral's El Bosal, Puchuncavi	VALOR	5.354.205-2
DOMICILIO		DOMICILIO	SALTA 330-C, QUINTERO
CONTRATISTA		PROYECTO DEFINITIVO CERTIFICADO DE RECEPCION	
NOMBRE		N°	
PROFESION		FECHA	
RUT		FIRMA EMPRESA DE SERVICIOS SANITARIOS	

